názov	**Štúdia realizovateľnosti – Obnova železničnej staniceNitra a jej okolia**
klient	ŽSR, Generálne riaditeľstvo, Odbor stratégie a zahraničnej spolupráce (O210) Klemensova 8, Bratislava
vypracoval	IZOLSTAV-ZA s.r.o. Kamenná 8422/25, Žilina VALBEK&PRODEX, spol. s r.o. Rusovská cesta 16, 851 01 Bratislava 5 96_architecture s.r.o. Fedora Ruppeldta4, Žilina
dokument	**4.3. Výstavba Terminálu integrovanej osobnej prepravy**
dátum	11/2020

NTR_18	**Štúdia realizovateľnosti – Obnova železničnej stanice Nitra a jej okolia**
Variant	**4.3. Výstavba Terminálu integrovanej osobnej prepravy**
Obsah	01- 04 existujúci stav – viď. Variant 1 05 situácia návrh 06 pôdorys 1pp návrh 07 pôdorys 1np 2np návrh 08 pohľady rezy návrh 09 situačná schéma 10 schéma nových konštrukcií 11 schéma komunikácií 12 priestorové zobrazenie 1 13 priestorové zobrazenie 2 14 priestorové zobrazenie 3 15 priestorové zobrazenie 4 16 priestorové zobrazenie 5 17 priestorové zobrazenie 6
Dátum	11/2020
Vypracoval	96_architecture s.r.o., Fedora Ruppeldta 4, Žilina, Slovakia

legenda

- navrhovaný objekt železničnej stanice
- spevnené plochy
- cestné komunikácie
- plochy zelene
- vegetačné strechy

autorizácia	pare	zmena	
		96_architecture 96_architecture s.r.o., Fedora Ruppeldta 4, 010 01 Žilina, Slovak Republic, www.96a.sk info@96a.sk, trizuliak@96a.sk, pavelek@96a.sk, tel.: +421-908536960, +421-905385580	
zodpovedný projektant Ing.arch. Roman Trizuliak	autor Trizuliak, Pavelek, Saraka, Kaliariková	vypracoval Ing.arch. Beáta Kaliariková, Ing.arch. Matúš Saraka	
klient ŽSR, Generálne riaditeľstvo, Odbor stratégie a zahraničnej spolupráce (O210),Klemensova 8,Bratislava		miesto stavby Nitra, ulica Staničná	stupeň štúdia

zákazka	názov	výkres	mierka	č. výkresu	formát	dátum
NTR_18	Štúdia realizovateľnosti - Obnova železničnej stanice Nitra a jej okolia	situácia návrh	1:1500	05	3A4	11.2020

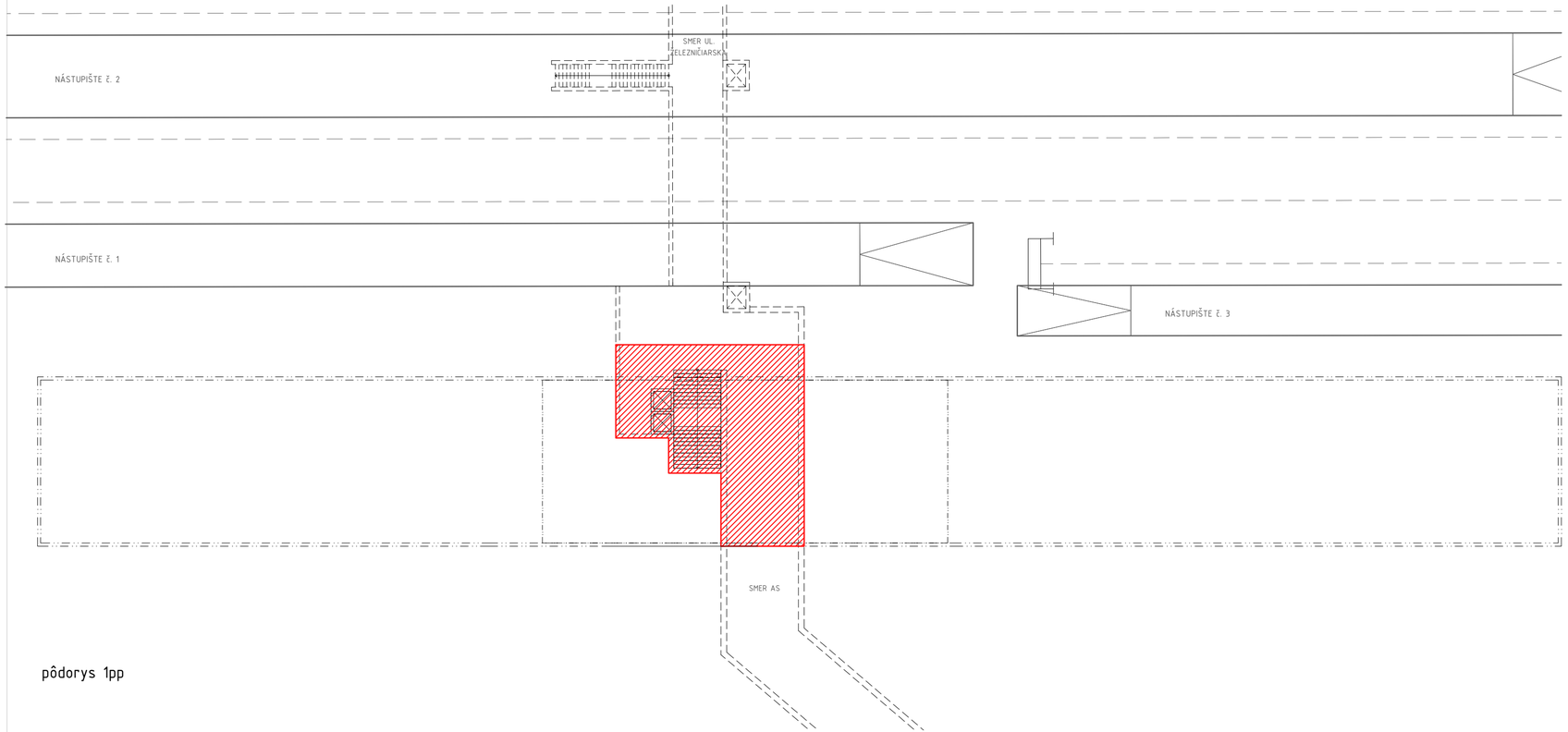

pôdorys 1pp

legenda 1.PP

podchod 1.fáza (180,00 m2)

autorizácia	pare	zmena
		96_architecture 96_architecture s.r.o., Fedora Rappeldta 4, 010 01 Žilina, Slovak Republic, www.96a.sk info@96a.sk, trizuliak@96a.sk, pavelek@96a.sk, tel.: +421-908536960, +421-905385580

zodpovedný projektant	autor	vypracoval
Ing.arch. Roman Trizuliak	Trizuliak, Pavelek, Saraka, Kaliariková	Ing.arch. Beáta Kaliariková, Ing.arch. Matúš Saraka

klient	miesto stavby	stupeň
ŽSR, Generálne riaditeľstvo, Odbor stratégie a zahraničnej spolupráce (0210),Klemensova 8,Bratislava	Nitra, ulica Staničná	štúdia

zakázka	názov	výkres	mierka	č. výkresu	formát	dátum
NTR_18	Štúdia realizovateľnosti - Obnova železničnej stanice Nitra a jej okolia	pôdorys 1pp návrh	1:300	06	3A4	11.2020

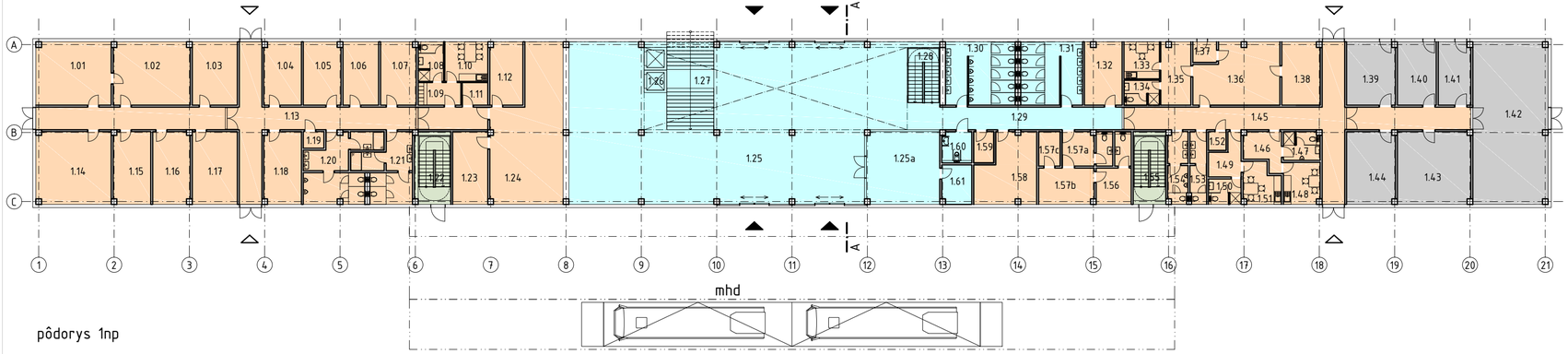

pôdorys 1np

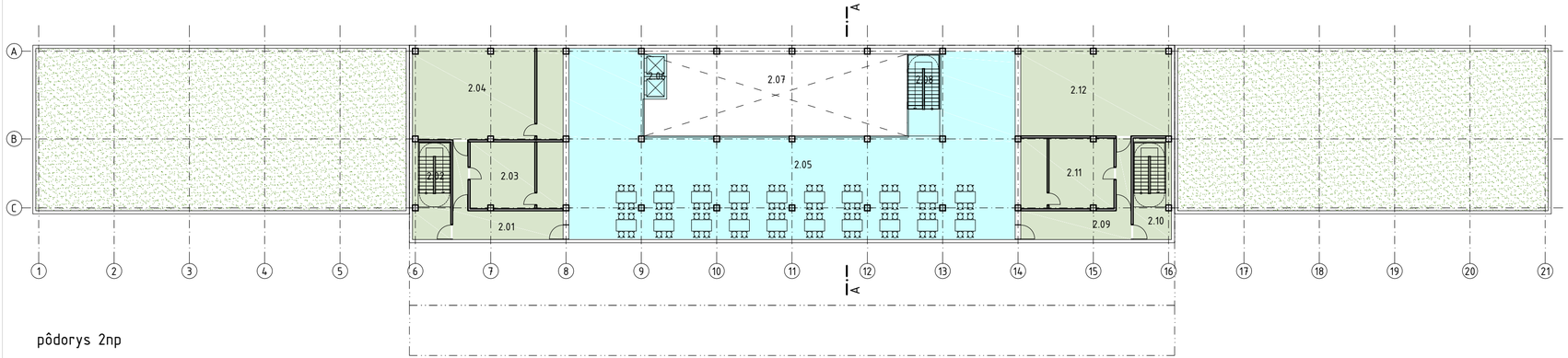

pôdorys 2np

legenda miestností

č.m	účel miestnosti	plocha m2
1.01	prednosta stanice	30,10
1.02	sekretariát	30,80
1.03	kancelária – ŽSR	18,20
1.04	kancelária (ZSSK-CARGO)	15,00
1.05	kancelária (ZSSK)	15,00
1.06	kancelária – ŽSR	14,40
1.07	kancelária – ŽSR	14,30
1.08	hygienické zázemie	6,30
1.09	šatňa	6,10
1.10	denná miestnosť	10,80
1.11	upratovacia miestnosť	3,70
1.12	hlavná pokladňa	13,25
1.13	chodba	84,90
1.14	zasadacia miestnosť	34,00
1.15	kancelária – ŽSR	17,20
1.16	kancelária – ŽSR	17,20
1.17	kancelária – ŽSR	20,50
1.18	kancelária – ŽSR	17,20
1.19	upratovacia miestnosť	2,20
1.20	WC muži	24,90
1.21	WC ženy	19,50
1.22	schodisko	16,60
1.23	kancelária – vedúca smeny	16,20
1.24	pokladne	60,90
1.25	odbavovacia hala	301,50
1.25a	čakáreň pre cestujúcich s deťmi	34,00
1.26	výťahy	6,50
1.27	schodisko – podchod	26,50
1.28	schodisko	11,40
1.29	chodba	26,15
1.30	WC muži	27,65
1.31	WC ženy	24,50
1.32	infocentrum	14,95
1.33	denná miestnosť	8,35
1.34	hygienické zázemie	5,65
1.35	šatňa	11,90
1.36	dopravná kancelária	31,10
1.37	zádverie	3,10
1.38	kancelária kontrolóri	15,00
1.39	technická miestnosť	19,00
1.40	rozvodňa NN	15,65
1.41	sklad silnoprúdych zariadení	13,00
1.42	tzb	77,10
1.43	sklad silnoprúdych zariadení	33,70
1.44	telekomunikačná miestnosť	22,40
1.45	chodba	69,85
1.46	šatňa muži	7,80
1.47	WC muži	6,60
1.48	denná miestnosť muži – staniční robotníci	9,70
1.49	šatňa ženy	6,80
1.50	WC ženy	5,20
1.51	denná miestnosť ženy – staniční robotníci	9,10
1.52	upratovacia miestnosť	2,10
1.53	WC – ženy	7,50
1.54	WC – muži	9,00
1.55	schodisko	15,10
1.56	prvá pomoc – denná miestnosť sestry + WC	12,00
1.57	prvá pomoc – (a) predsieň+WC, (b) ošetrovňa, (c) sklad	29,60
1.58	úschovňa batožiny	24,20
1.59	upratovacia miestnosť	4,00
1.60	WC imobilní	5,90
1.61	hyg. miestnosť pre cestujúcich s deťmi	7,30
		1470,10

č.m	účel miestnosti	plocha m2
2.01	chodba	27,00
2.02	schodisko	23,60
2.03	komercia	39,70
2.04	komercia	86,90
2.05	verejné priestory	375,00
2.06	výťahy	6,50
2.07	atrium	(129,20)
2.08	schodisko	13,50
2.09	chodba	27,00
2.10	schodisko	23,60
2.11	komercia	41,95
2.12	komercia	86,55
		751,30

legenda 1.NP + 2.NP

- verejné a zdieľané priestory [866,40 m2]
- komerčné plochy [388,00 m2]
- prevádzkové priestory žsr [786,15 m2]
- technické zázemie [180,85 m2]

autorizácia	pare	zmena
		.

96_architecture
96_architecture s.r.o., Fedora Rupprichta 4, 010 01 Žilina, Slovak Republic, www.96a.sk
info@96a.sk, trizuliak@96a.sk, pavelek@96a.sk, tel.: +421-908536960, +421-905385580

zodpovedný projektant	autor	vypracoval
Ing.arch. Roman Trizuliak	Trizuliak, Pavelek, Saraka, Kaliariková	Ing.arch. Beáta Kaliariková, Ing.arch. Matúš Saraka

klient	miesto stavby	stupeň
ŽSR, Generálne riaditeľstvo, Odbor stratégie a zahraničnej spolupráce (0210),Klemensova 8,Bratislava	Nitra, ulica Staničná	štúdia

zakázka	názov	výkres	mierka	č. výkresu	formát	dátum
NTR_18	Štúdia realizovateľnosti - Obnova železničnej stanice Nitra a jej okolia	pôdorys 2np, 3np návrh	1:300	07	3A4	11.2020

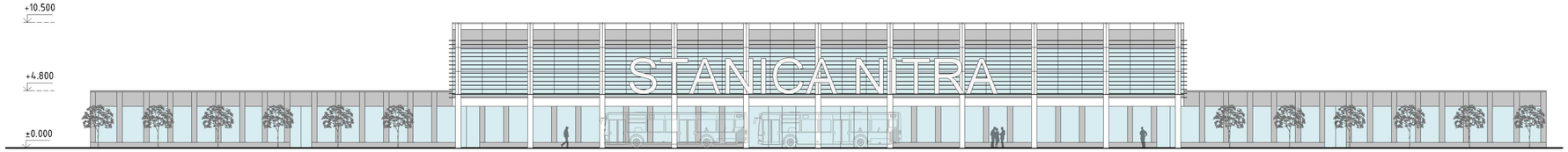

pohľad uličný - východný

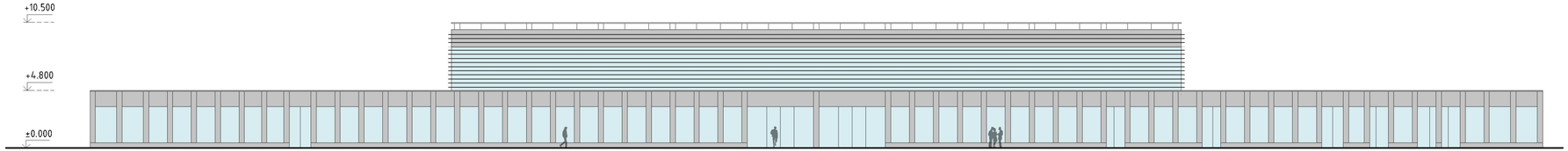

pohľad od koľají - západný

pohľad bočný - severný

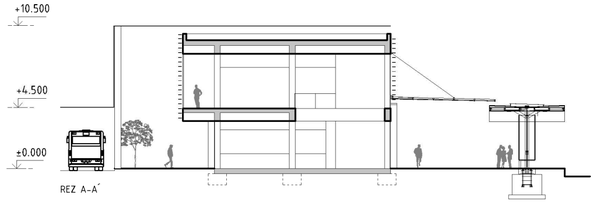

pohľad bočný - južný

autorizácia	pare	zmena
		96_architecture 96_architecture s.r.o., Fedora Ruppeldta 6, 010 01 Žilina, Slovak Republic, www.96ask.info@96ask, trizuliak@96ask, pavelek@96ask, tel.: +421-905305960, +421-905305580

zodpovedný projektant	autor	vypracoval
Ing.arch. Roman Trizuliak	Trizuliak, Pavelek, Saraka, Kaliariková	Ing.arch. Beáta Kaliariková, Ing.arch. Matúš Saraka

klient	miesto stavby	stupeň
ŽSR, Generálne riaditeľstvo, Odbor stratégie a zahraničnej spolupráce (0210),Klemensova 8,Bratislava	Nitra, ulica Staničná	štúdia

zakázka	názov	výkres	mierka	č. výkresu	formát	dátum
NTR_18	Štúdia realizovateľnosti - Obnova železničnej stanice Nitra a jej okolia	pohľady rezy návrh	1:300	08	3A4	11.2020

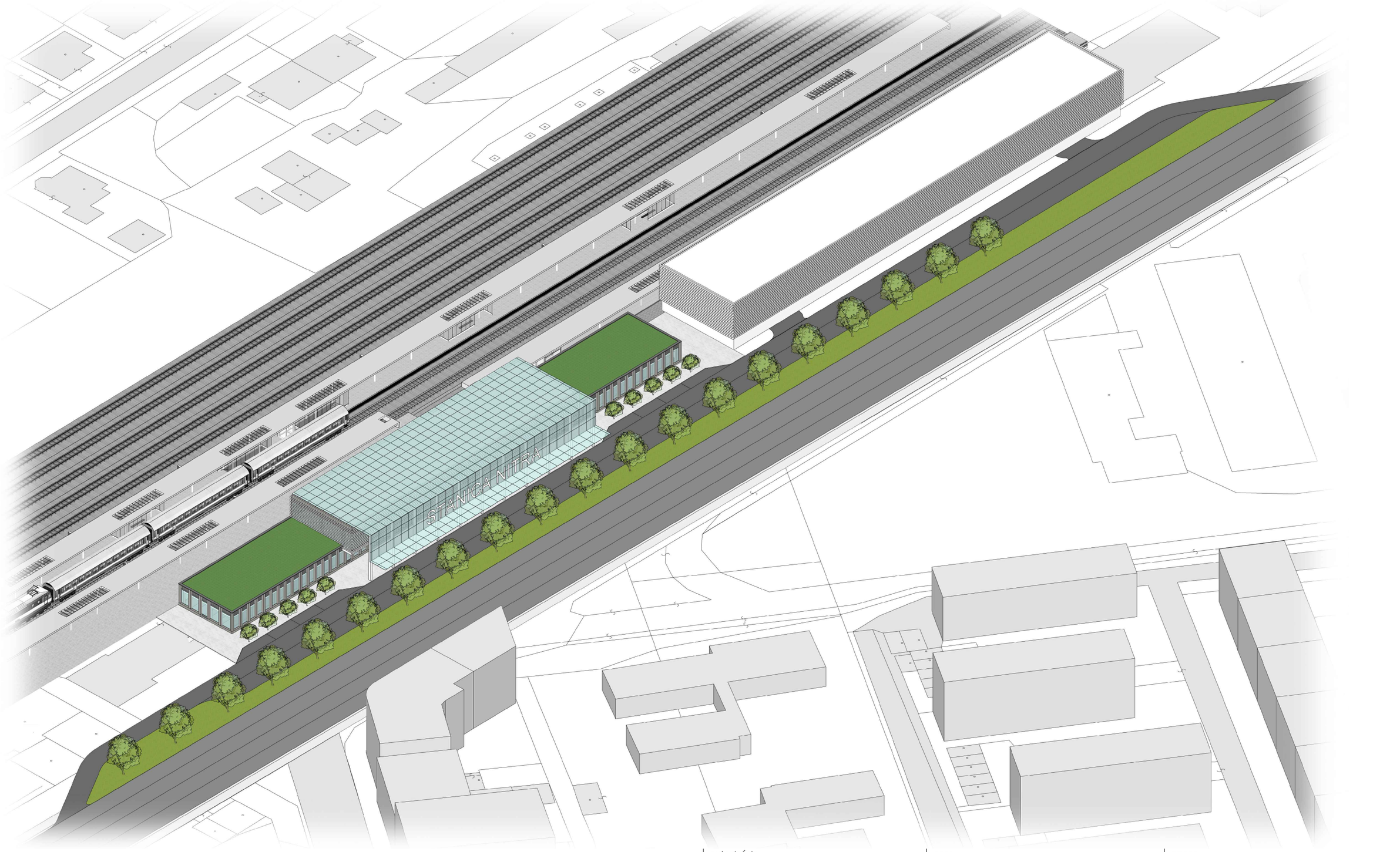

autorizácia	pare	zmena

96_architecture
96_architecture s.r.o., Fedora Ruppeldta 4, 010 01 Žilina, Slovak Republic, www.96a.sk
info@96a.sk, hrizuliak@96a.sk, pavelek@96a.sk, tel.: +421-908536960, +421-905385580

zodpovedný projektant	autor	vypracoval
Ing.arch. Roman Trizuliak	Trizuliak, Pavelek, Saraka, Kaliariková	Ing.arch. Beáta Kaliariková, Ing.arch. Matúš Saraka

klient			miesto stavby	stupeň
ŽSR, Generálne riaditeľstvo, Odbor stratégie a zahraničnej spolupráce (0210),Klemensova 8,Bratislava			Nitra, ulica Staničná	štúdia
zakázka	názov	výkres	mierka	č. výkresu / formát / dátum
NTR_18	Štúdia realizovateľnosti - Obnova železničnej stanice Nitra a jej okolia	situačná schéma		09 / 2A4 / 11.2020

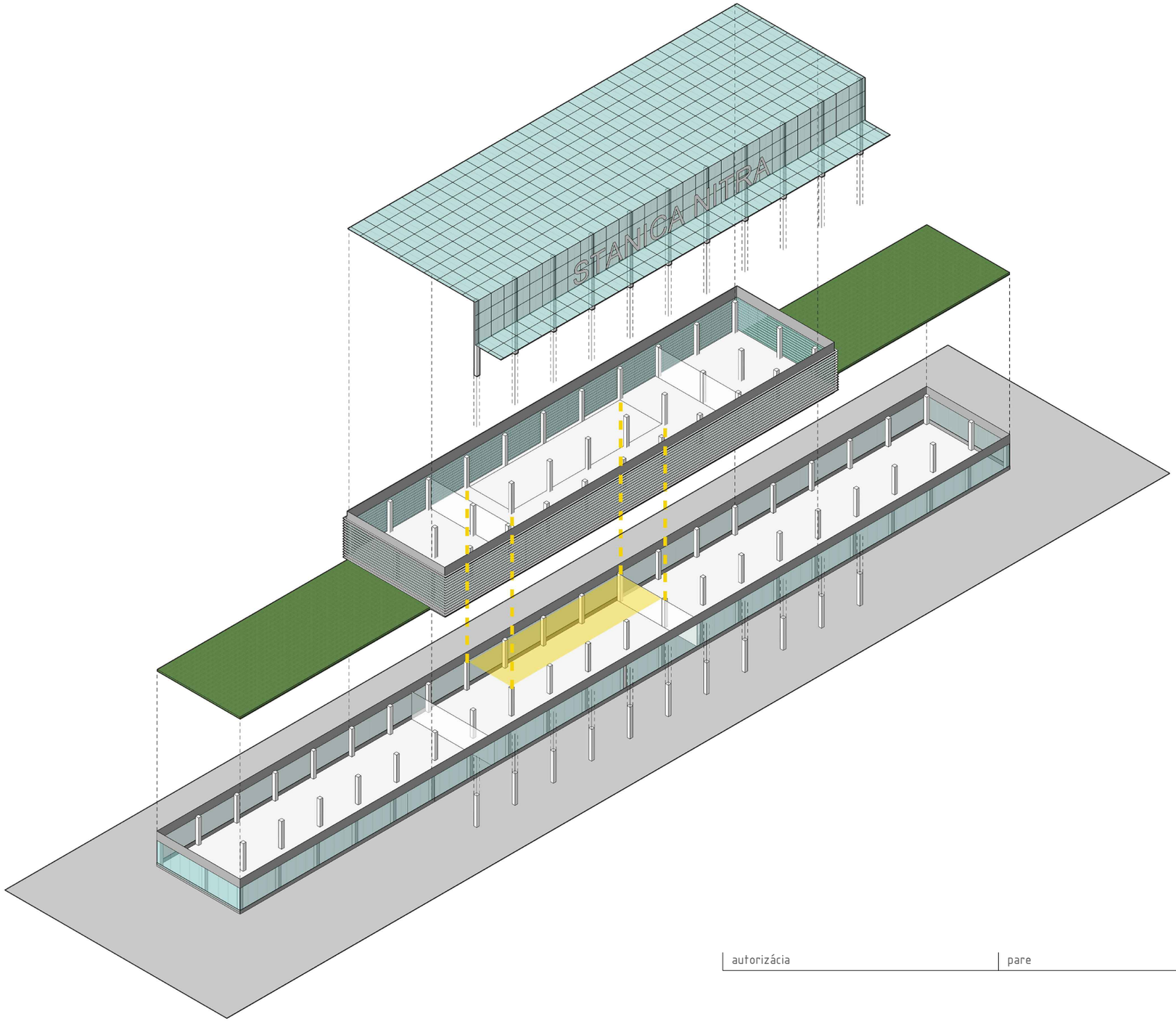

autorizácia	pare	zmena

96_architecture
96_architecture s.r.o., Fedora Ruppeldta 4, 010 01 Žilina, Slovak Republic, www.96a.sk
info@96a.sk, trizuliak@96a.sk, pavelek@96a.sk, tel.: +421-908536960; +421-905385580

zodpovedný projektant	autor	vypracoval
Ing.arch. Roman Trizuliak	Trizuliak, Pavelek, Saraka, Kaliariková	Ing.arch. Beáta Kaliariková, Ing.arch. Matúš Saraka

klient			miesto stavby	stupeň
ŽSR, Generálne riaditeľstvo, Odbor stratégie a zahraničnej spolupráce (0210),Klemensova 8,Bratislava			Nitra, ulica Staničná	štúdia
zakázka	názov	výkres	mierka	č. výkresu / formát / dátum
NTR_18	Štúdia realizovateľnosti - Obnova železničnej stanice Nitra a jej okolia	schéma novych konštr.		10 / 3A4 / 11.2020

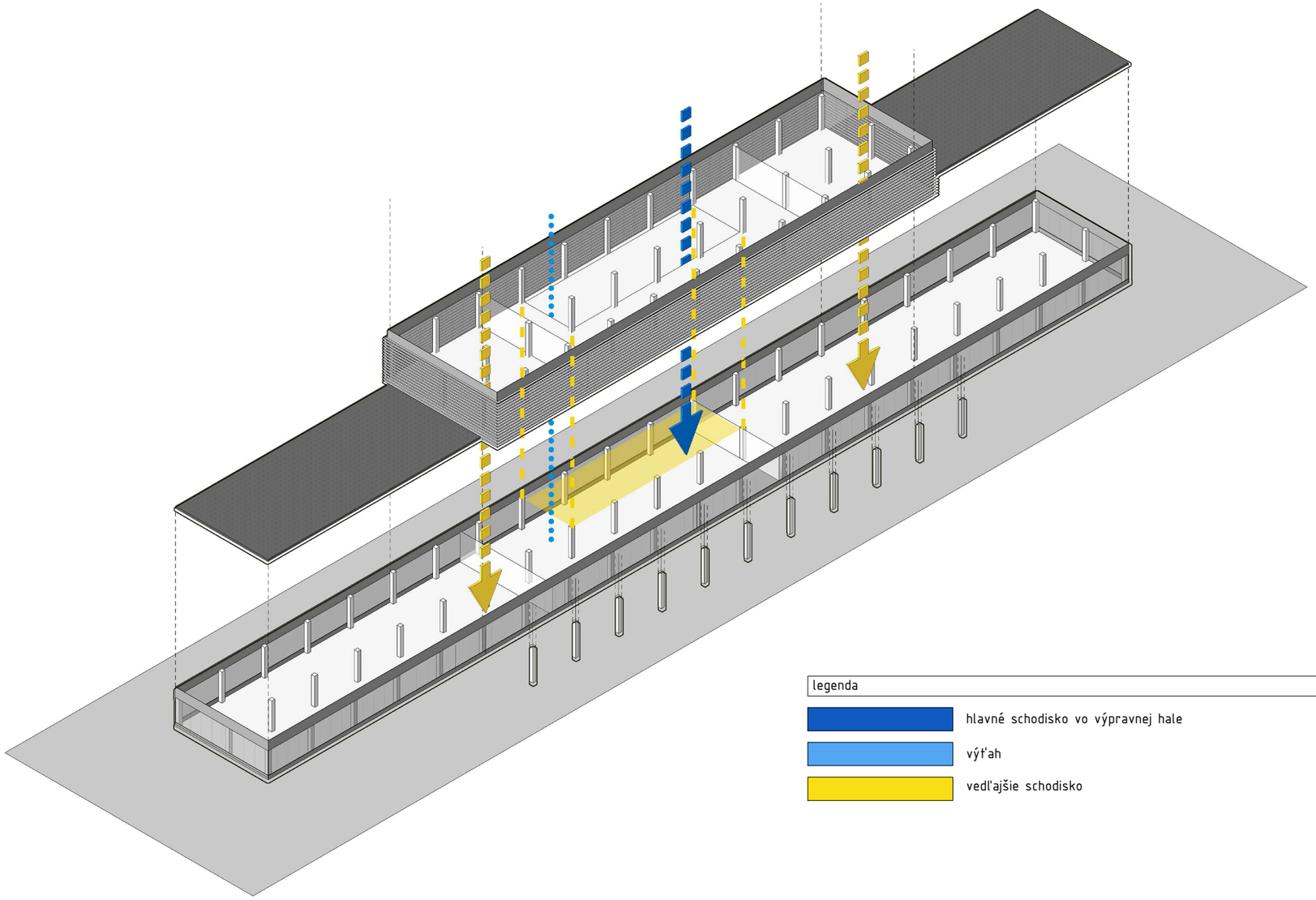

legenda

- hlavné schodisko vo výpravnej hale
- výťah
- vedľajšie schodisko

autorizácia	pare	zmena

96_architecture
96_architecture s.r.o., Fedora Ruppeldta 4, 010 01 Žilina, Slovak Republic, www.96a.sk
info@96a.sk, hrizuliak@96a.sk, pavelek@96a.sk, tel.: +421-908536960, +421-905385580

zodpovedný projektant	autor	vypracoval
Ing.arch. Roman Trizuliak	Trizuliak, Pavelek, Saraka, Kaliariková	Ing.arch. Beáta Kaliariková, Ing.arch. Matúš Saraka

klient	miesto stavby	stupeň
ŽSR, Generálne riaditeľstvo, Odbor stratégie a zahraničnej spolupráce (0210),Klemensova 8,Bratislava	Nitra, ulica Staničná	štúdia

zakázka	názov	výkres	mierka	č. výkresu	formát	dátum
NTR_18	Štúdia realizovateľnosti - Obnova železničnej stanice Nitra a jej okolia	schéma komunikácií		11	3A4	11.2020

autorizácia	pare	zmena

96_architecture
96_architecture s.r.o., Fedora Ruppeldta 4, 010 01 Žilina, Slovak Republic, www.96a.sk
info@96a.sk, trizuliak@96a.sk, pavelek@96a.sk, tel.: +421-908536960, +421-905385580

zodpovedný projektant	autor	vypracoval
Ing.arch. Roman Trizuliak	Trizuliak, Pavelek, Saraka, Kaliariková	Ing.arch. Beáta Kaliariková, Ing.arch. Matúš Saraka

klient	miesto stavby	stupeň
ŽSR, Generálne riaditeľstvo, Odbor stratégie a zahraničnej spolupráce (0210),Klemensova 8,Bratislava	Nitra, ulica Staničná	štúdia

zakázka	názov	výkres	mierka	č. výkresu	formát	dátum
NTR_18	Štúdia realizovateľnosti - Obnova železničnej stanice Nitra a jej okolia	priestorové zobrazenie		12	2A4	11.2020

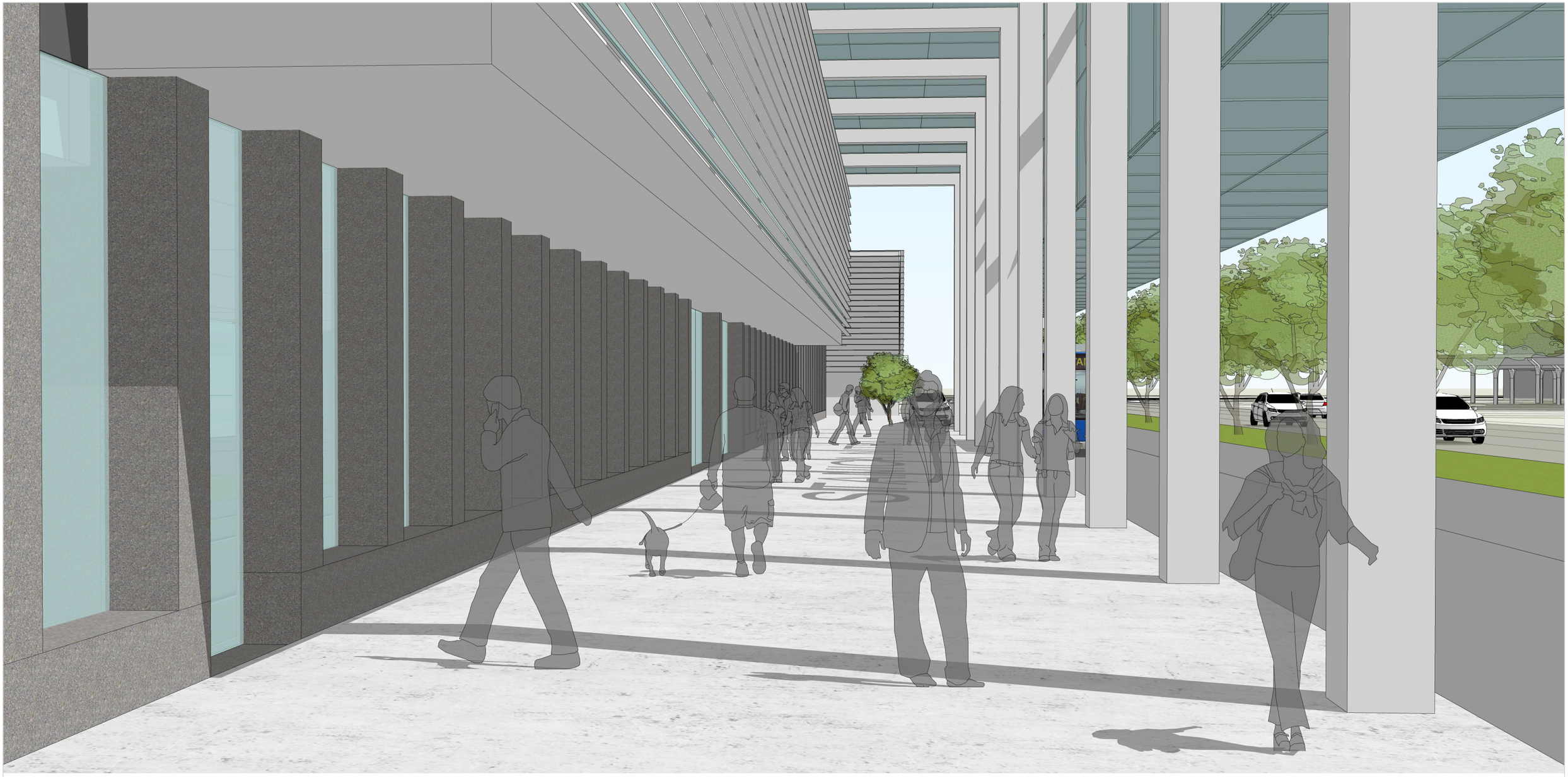

autorizácia	pare	zmena

96_architecture

96_architecture s.r.o., Fedora Ruppeldta 4, 010 01 Žilina, Slovak Republic, www.96a.sk
info@96a.sk, trizuliak@96a.sk, pavelek@96a.sk, tel.: +421-908536960, +421-905385580

zodpovedný projektant	autor	vypracoval
Ing.arch. Roman Trizuliak	Trizuliak, Pavelek, Saraka, Kaliariková	Ing.arch. Beáta Kaliariková, Ing.arch. Matúš Saraka

klient	miesto stavby	stupeň
ŽSR, Generálne riaditeľstvo, Odbor stratégie a zahraničnej spolupráce (0210),Klemensova 8,Bratislava	Nitra, ulica Staničná	štúdia

zakázka	názov	výkres	mierka	č. výkresu	formát	dátum
NTR_18	Štúdia realizovateľnosti - Obnova železničnej stanice Nitra a jej okolia	priestorové zobrazenie		13	2A4	11.2020

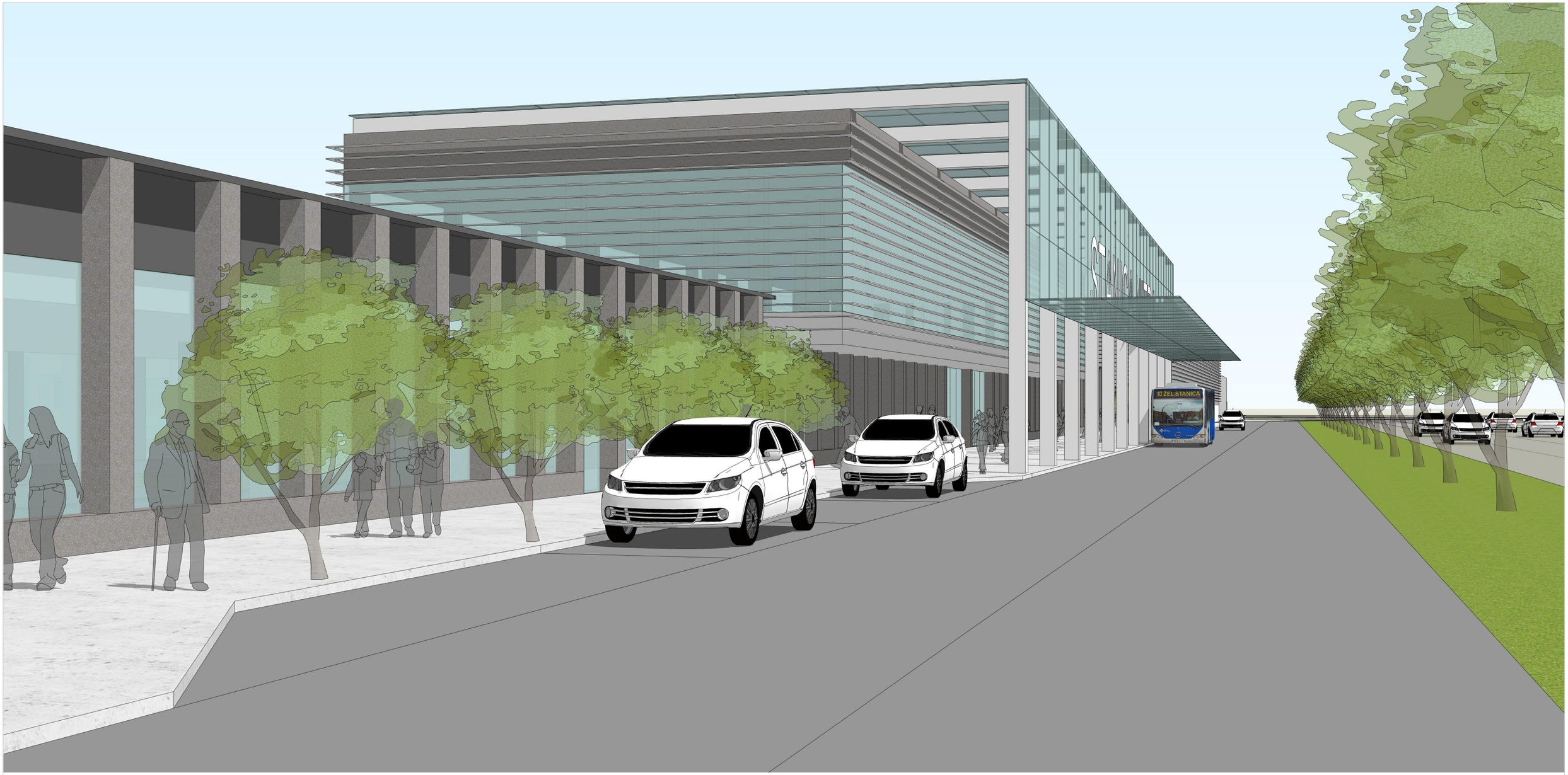

autorizácia	pare	zmena

96_architecture
96_architecture s.r.o., Fedora Ruppeldta 4, 010 01 Žilina, Slovak Republic, www.96a.sk
info@96a.sk, trizuliak@96a.sk, pavelek@96a.sk, tel.: +421-908536960, +421-905385580

zodpovedný projektant	autor	vypracoval
Ing.arch. Roman Trizuliak	Trizuliak, Pavelek, Saraka, Kaliariková	Ing.arch. Beáta Kaliariková, Ing.arch. Matúš Saraka

klient	miesto stavby	stupeň
ŽSR, Generálne riaditeľstvo, Odbor stratégie a zahraničnej spolupráce (0210),Klemensova 8,Bratislava	Nitra, ulica Staničná	štúdia

zakázka	názov	výkres	mierka	č. výkresu	formát	dátum
NTR_18	Štúdia realizovateľnosti - Obnova železničnej stanice Nitra a jej okolia	priestorové zobrazenie		14	2A4	11.2020

autorizácia	pare	zmena

96_architecture

96_architecture s.r.o., Fedora Ruppeldta 4, 010 01 Žilina, Slovak Republic, www.96a.sk
info@96a.sk, trizuliak@96a.sk, pavelek@96a.sk, tel.: +421-908536960, +421-905385580

zodpovedný projektant	autor	vypracoval
Ing.arch. Roman Trizuliak	Trizuliak, Pavelek, Saraka, Kaliariková	Ing.arch. Beáta Kaliariková, Ing.arch. Matúš Saraka

klient	miesto stavby	stupeň
ŽSR, Generálne riaditeľstvo, Odbor stratégie a zahraničnej spolupráce (0210),Klemensova 8,Bratislava	Nitra, ulica Staničná	štúdia

zakázka	názov	výkres	mierka	č. výkresu	formát	dátum
NTR_18	Štúdia realizovateľnosti - Obnova železničnej stanice Nitra a jej okolia	priestorové zobrazenie		15	2A4	11.2020

autorizácia	pare	zmena

96_architecture
96_architecture s.r.o., Fedora Ruppeldta 4, 010 01 Žilina, Slovak Republic, www.96a.sk
info@96a.sk, trizuliak@96a.sk, pavelek@96a.sk, tel.: +421-908536960, +421-905385580

zodpovedný projektant	autor	vypracoval
Ing.arch. Roman Trizuliak	Trizuliak, Pavelek, Saraka, Kaliariková	Ing.arch. Beáta Kaliariková, Ing.arch. Matúš Saraka

klient	miesto stavby	stupeň
ŽSR, Generálne riaditeľstvo, Odbor stratégie a zahraničnej spolupráce (0210),Klemensova 8,Bratislava	Nitra, ulica Staničná	štúdia

zakázka	názov	výkres	mierka	č. výkresu	formát	dátum
NTR_18	Štúdia realizovateľnosti - Obnova železničnej stanice Nitra a jej okolia	priestorové zobrazenie		16	2A4	11.2020

autorizácia	pare	zmena

96_architecture

96_architecture s.r.o., Fedora Ruppeldta 4, 010 01 Žilina, Slovak Republic, www.96a.sk
info@96a.sk, hrizuliak@96a.sk, pavelek@96a.sk, tel.: +421-908536960, +421-905385580

zodpovedný projektant	autor	vypracoval
Ing.arch. Roman Trizuliak	Trizuliak, Pavelek, Saraka, Kaliariková	Ing.arch. Beáta Kaliariková, Ing.arch. Matúš Saraka

klient			miesto stavby	stupeň
ŽSR, Generálne riaditeľstvo, Odbor stratégie a zahraničnej spolupráce (0210),Klemensova 8,Bratislava			Nitra, ulica Staničná	štúdia

zakázka	názov	výkres	mierka	č. výkresu	formát	dátum
NTR_18	Štúdia realizovateľnosti - Obnova železničnej stanice Nitra a jej okolia	priestorové zobrazenie		17	2A4	11.2020